

Ministerio de Medio Ambiente y Agua
Servicio Nacional de Meteorología e Hidrología
Dirección de Hidrología
SENAMHI - BOLIVIA



RESUMEN BOLETÍN DE PRONÓSTICO HIDROLÓGICO



senamhi
SERVICIO NACIONAL DE METEOROLOGÍA E HIDROLOGÍA

DEL 20 DICIEMBRE AL 03 ENERO DE 2025



Unidad de Análisis y Pronósticos Hidrológicos

Senamhi, Viernes 20 de diciembre de 2024



Probables Ascensos : 20 al 23, 24 al 28, 27 al 31/12/2024

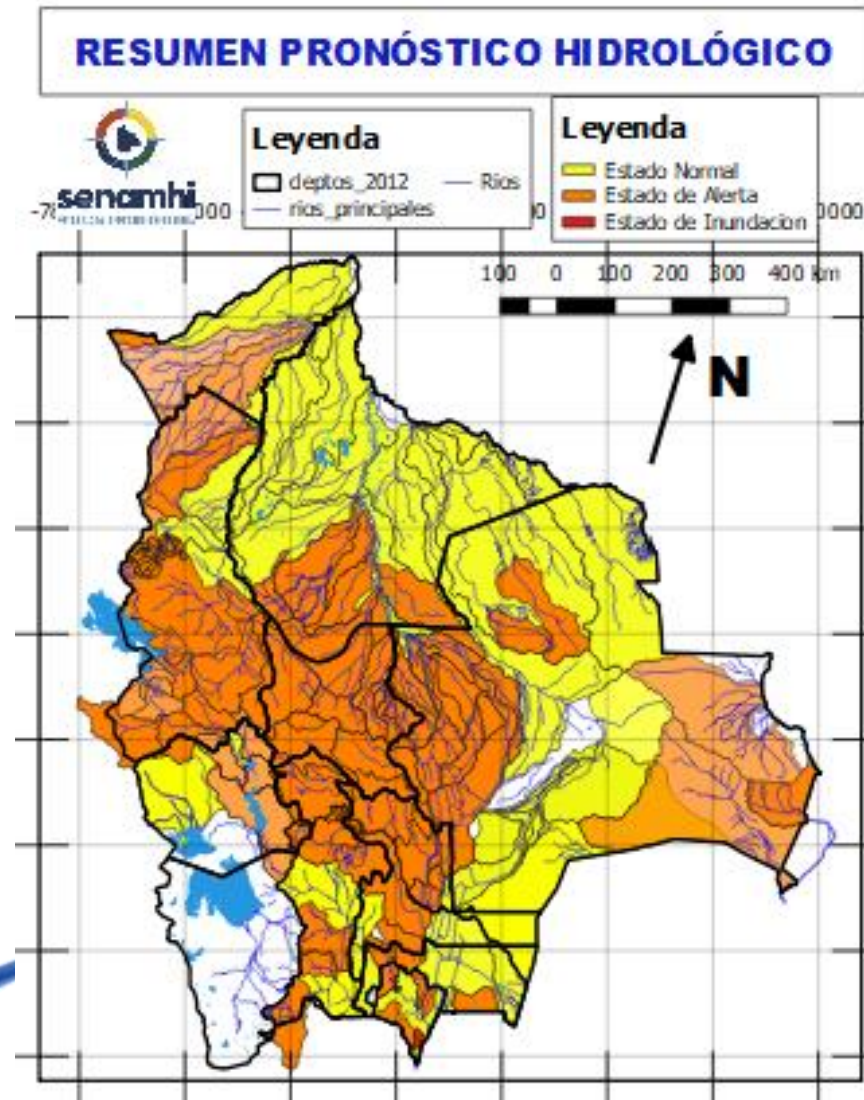

Estado Normal

Estado de Alerta

Estado de Inundación

- Ascensos del 20 al 25, 25 al 27, 27 al 31 diciembre en: Santa Cruz, Cochabamba, La Paz, Pando, Beni, el desarrollo se encuentra en las que siguen.
- Ascensos del 24 al 26, 26 al 29 diciembre en: Tarija, Chuquisaca, Potosí, Oruro y La Paz Altiplano el desarrollo se encuentra en las que siguen.

NOTA:

- **Cualquier cambio se dará a conocer en el tiempo más prudente posible.**
- La delimitación es a nivel de Sub-Cuencas

RESUMEN DEL BOLETÍN DE PRONÓSTICO HIDROLÓGICO

Probables Ascensos: 22 AL 24, 24 al 28/12, 01 al 03/01/2025



22 al 24, 24 al 28 diciembre, 01 al 03 ENERO		Ascensos
TARIJA		
RIO	MUNICIPIO	
Guadalquivir (y afluentes secundarios)	San Mateo	
	Monte Sur	
	Tucumilla	
	Lazaredo	
	Cachimayu	
Sola	Obrajes, Temporal y zonas cercanas	
	San Andrés de Sola y poblados cercanos	
Quebrada del Monte	Zona Vibora Negra y poblaciones cercanas	
22 al 24, 24 al 28 diciembre, 01 al 03 ENERO		Ascensos
TARIJA		
RIO	MUNICIPIO	
Bermejo y afluentes secundarios	Aguas Blancas	
	Bermejo	
	Paional	
	Entre Ríos	
	Salinas	
	Loma Alta	
	Cañitas	
	Emborozu	
	La Mamora	
	Padcaya	
	Yacuiba	
	y Comunidades cercanas	
	Salinas	Poblados cercanos

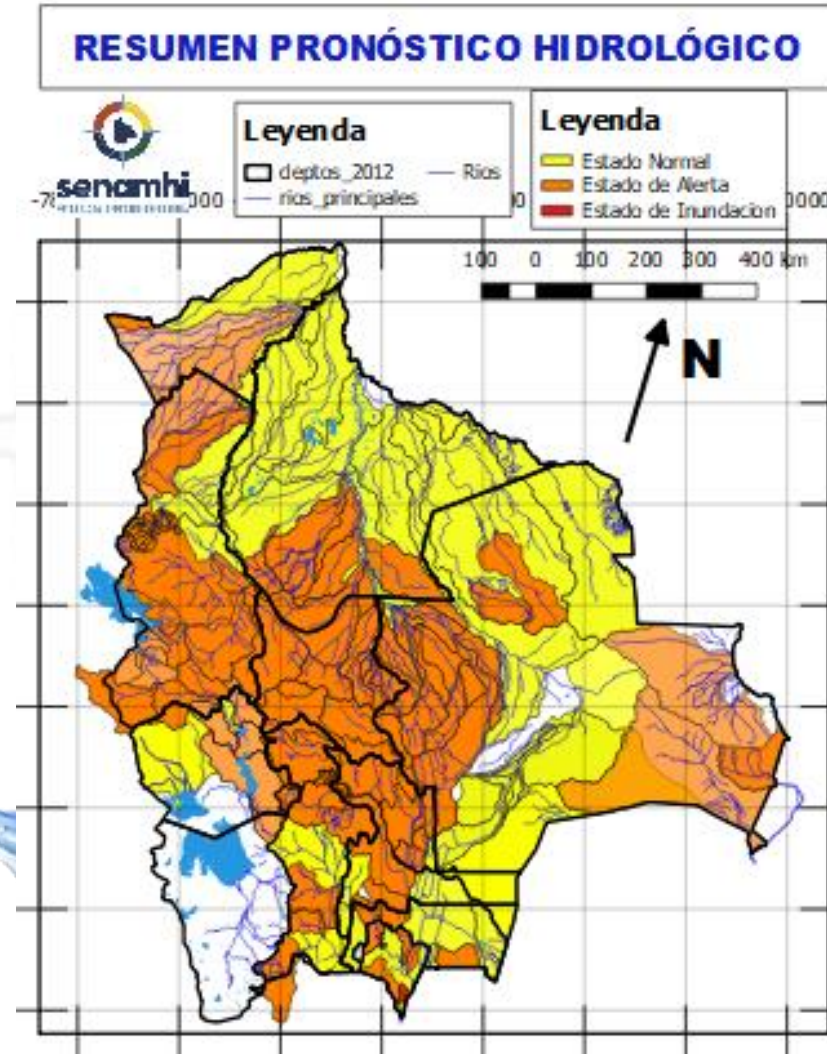

22 al 24, 24 al 28 diciembre, 01 al 03 ENERO		Ascensos
TARIJA		
RIO	MUNICIPIO	
San Juan del Oro	El Molino	
	Yunchará y Comunidades cercanas	
22 al 24, 24 al 28 diciembre, 01 al 03 ENERO		Ascensos
TARIJA		
RIO	MUNICIPIO	
Pilaya	San Josesito y comunidades cercanas	
22 al 24, 24 al 28 diciembre, 01 al 03 ENERO		Ascensos
Pilcomayo	Puente Aruma	
	Villa Montes	
	Puesto Uno	
	Yacuiba	
	Ibibobo	
	La Esmeralda	
	La Victoria y Comunidades cercanas	

Probables Ascensos: 22 al 24, 24 al 26, 26 al 28/12, 01 al 03/01/2025

Estado Normal Estado de Alerta Estado de Inundación

22 al 24, 24 al 28 diciembre, 01 al 03 ENERO		Ascensos de cuidado
CHUQUISACA		
RIO	MUNICIPIO	
Pilcomayo	Azurduy	
	Yamparuez	
	Talula	
	Viña Quemada y comunidades cercanas	
22 al 24, 24 al 28 diciembre, 01 al 03 ENERO		Ascensos repentinos de cuidado
CHUQUISACA		
RIO	MUNICIPIO	
Parapetí	Azurduy	
	San Pablo de Huacareta	
	Monteagudo y comunidades cercanas	
Cuevo	Cuevo y comunidades cercanas	
22 al 24, 24 al 28 diciembre, 01 al 03 ENERO		Ascensos
Machareti	Machareti y comunidades cercanas	
Huacaya	Huacaya y poblados cercanos	

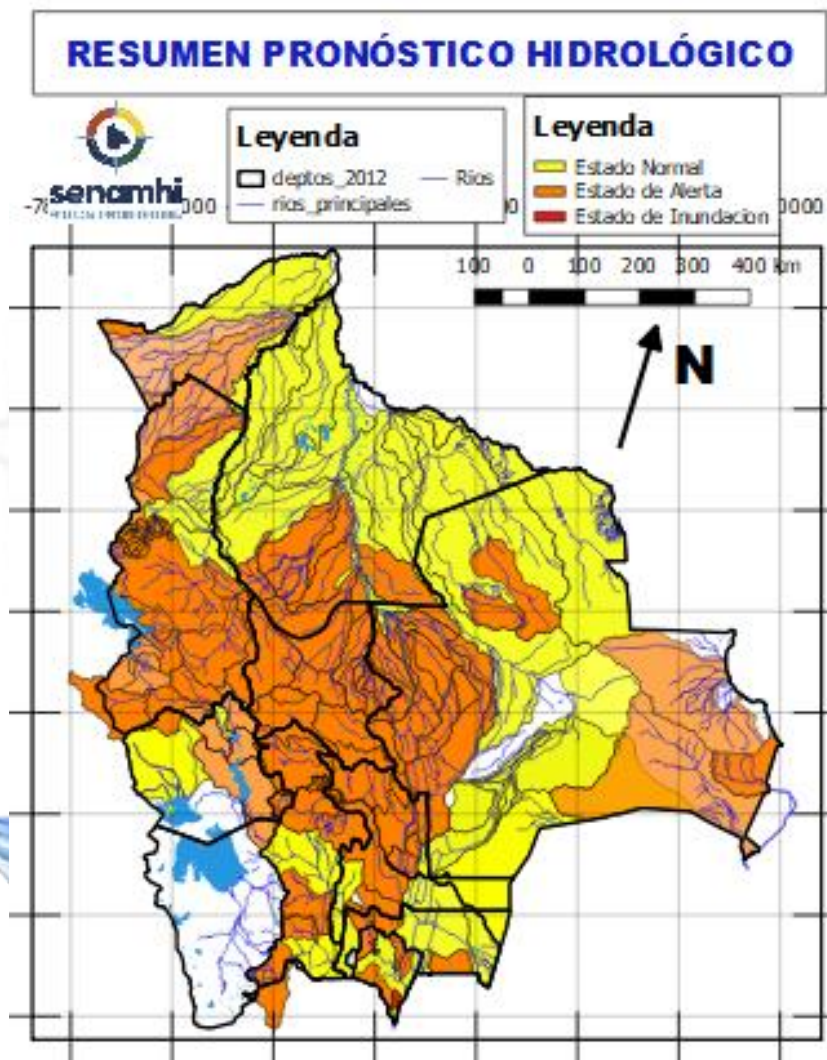

20 al 23, 25 al 27, 29 al 31 DICIEMBRE		Ascensos Repentinos de cuidado	
CHUQUISACA			
RIO	MUNICIPIO		
Quirpirchaca	Sucre y poblados cercanos		
	Chico Poblaciones cercanas		
Ravelo	Ravelo y comunidades cercanas		
Potolo	Potolo y comunidades cercanas		
Cachimayu	Chaunaca y comunidades cercanas		
22 al 24, 24 al 28 diciembre, 01 al 03 ENERO			Ascensos repentinos de cuidado
Tomina	Tomina Comunidades cercanas		
Azero	El Villar Comunidades cercanas		
Pescado	Villa Serrano Comunidades cercanas		
Zudañez	Zudañez y comunidades cercanas		

RESUMEN DEL BOLETÍN DE PRONÓSTICO HIDROLÓGICO

Probables Ascensos : 20 al 23, 25 al 27, 29 al 31/12/2024

26 al 28, 29 al 31 DICIEMBRE	
POTOSÍ	
RIO	MUNICIPIO
Río Yura	Challa Pampa
	Yura
	Supo Supo
	y Comunidades cercanas
Vitichi	Vitichi
	y poblados cercanos
Tumúsla	Tumúsla
	Ketacochi
	Toropalca
	Checochi
	Comunidades cercanas
Caiza	Caiza
	y poblados cercanos
Cotagaita	Atocha
	Cotagaita
	y comunidades cercanas
Atocha	Comunidades cercanas
26 al 28, 29 al 31 DICIEMBRE	
POTOSÍ	
RIO	MUNICIPIO
Tupiza	San Vicente
	Oploca
	Tupiza
	y distritos cercanos
Quebrada San Antonio	Distritos cercanos
Quebrada Remedios	Distritos cercanos

Ascensos

Ascensos

Estado Normal
Estado de Alerta
Estado de Inundación

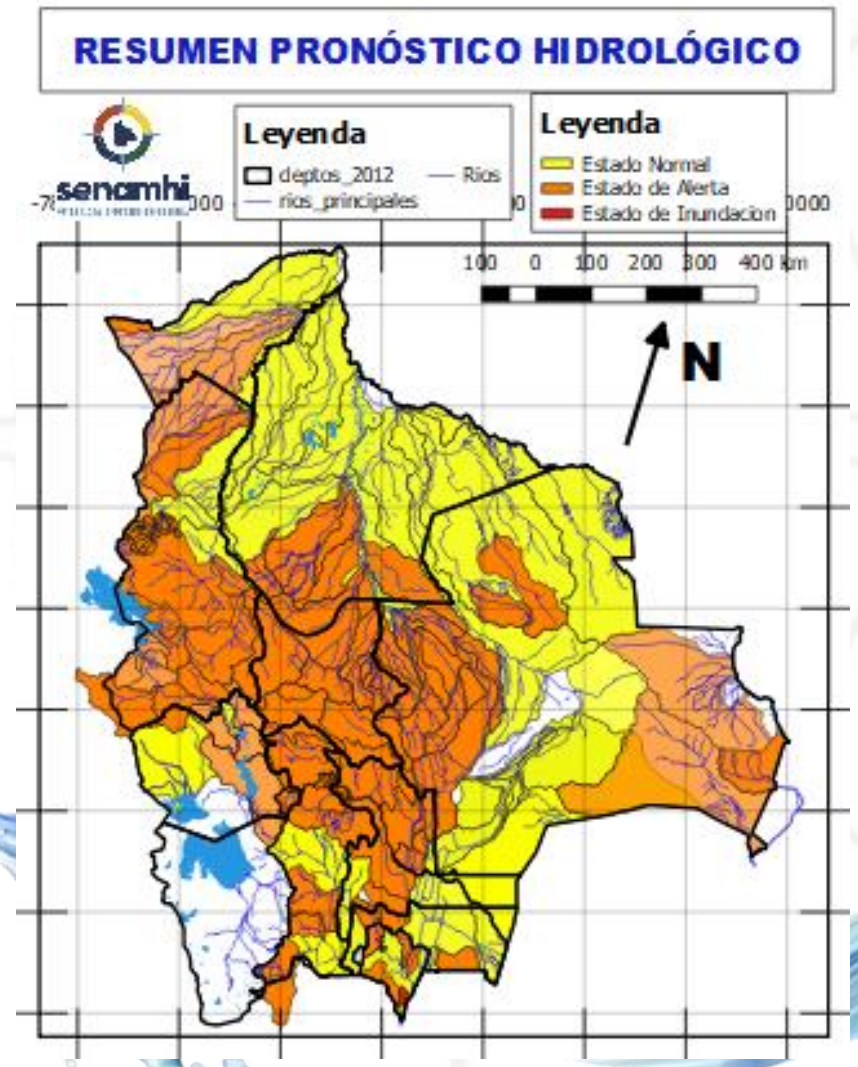

20 al 23, 25 al 27, 29 al 31 DICIEMBRE	
POTOSÍ	
RIO	MUNICIPIO
Chayanta	Yusfaya
	Chayanta
	y Comunidades cercanas
San Pedro	Paucachi
	San Pedro
	y Comunidades cercanas
Athata	Catavi
Pacoma	Pocoata
	y Comunidades cercanas
20 al 23, 25 al 27, 29 al 31 DICIEMBRE	
POTOSÍ	
RIO	MUNICIPIO
Potolo	Potolo
	y Comunidades cercanas
Ravelo	Ravelo
	y poblaciones aguas arriba
Alto Pilcomayo	Tinguipaya
	Tacobamba
	Tarapaya
	Yocalla
	y Comunidades cercanas

Ascensos repentinos de cuidado

Ascensos repentinos de cuidado

RESUMEN DEL BOLETÍN DE PRONÓSTICO HIDROLÓGICO

Probables Ascensos: 20 al 23, 24 al 28/12, 01 al 03/01/2025



20 al 23, 24 al 28 diciembre, 01 al 03 ENERO	
SANTA CRUZ	
RIO	MUNICIPIO
Pirai	Bermejo
	La Angostura
	La Bélgica
	Santa Cruz de la Sierra
	Puente Urubó
	Samaipata
	La Guardia
	El Torno
	Porongo
	Warnes
	Montero
	San Pedro
	Santa Rosa del Sara
	Cuatro Ojos
San Juan del Pirai	
Y Comunidades cercanas	
Callejas	Poblaciones cercanas
Pantano	Poblaciones cercanas
20 al 23, 24 al 28 diciembre, 01 al 03 ENERO	
SANTA CRUZ	
RIO	MUNICIPIO
Grande	Abapó
	Cuatro Cañadas
Grande	Okinawa
	San Julian
	Y poblaciones cercanas

Ascensos progresivos

Ascensos progresivos

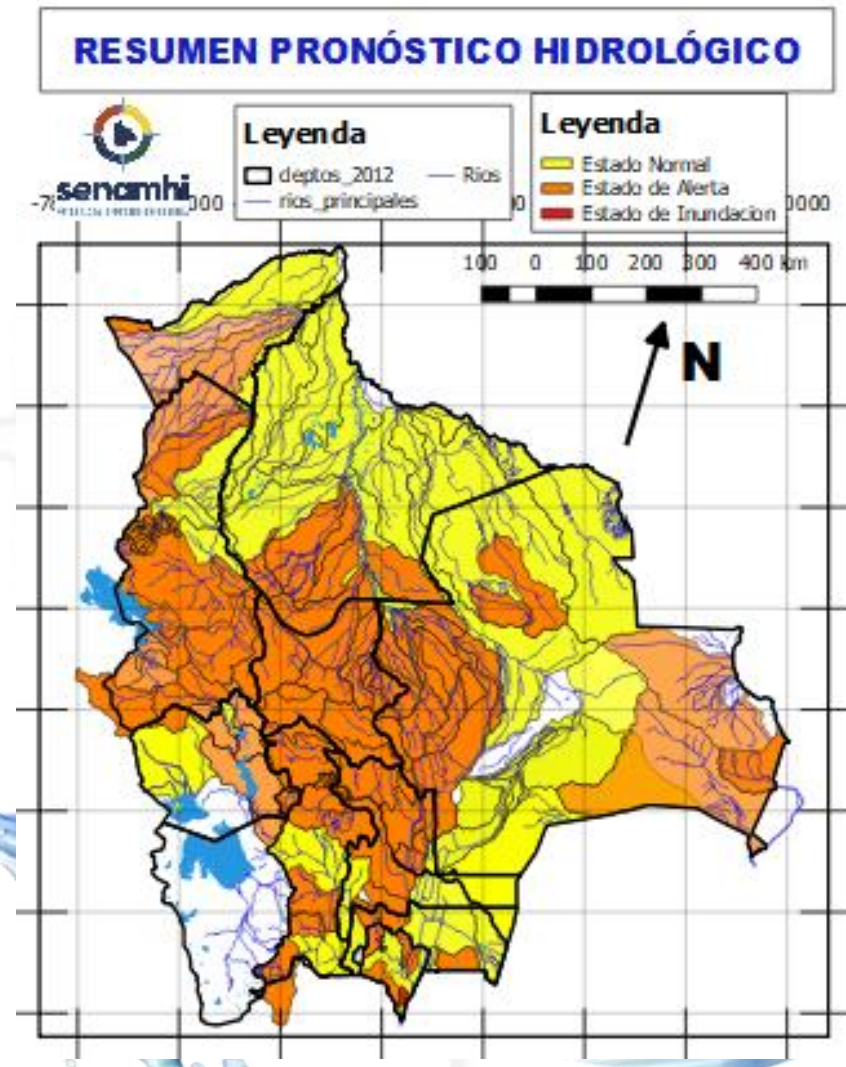

20 al 23, 24 al 28 diciembre, 01 al 03 ENERO		Obs.
SANTA CRUZ		
RIO	MUNICIPIO	
Ichilo	San Juan Campo Victoria	Ascensos progresivos
	Yuracare Mojeño	
	San Germán	
	Avaróa Molle	
	Villa Rosario	
	Barranca General Román	
	Y Comunidades cercanas	
Yapacaní	Los Pozos	
	Carumá	
	Mairana	
	Quirusillas	
	Trigal	
	Yapacani-Disperso	
	Pampa Grande	
Surutu	San Juan de Yapacaní	
	Y Comunidades cercanas	
	Buena Vista	
	San Carlos	
	Y Comunidades cercanas	

RESUMEN DEL BOLETÍN DE PRONÓSTICO HIDROLÓGICO

Probables Ascensos: 20 al 23, 24 al 28/12, 01 al 03/01/2025



SANTA CRUZ	
20 al 23, 24 al 28 diciembre, 01 al 03 ENERO	
RIO	MUNICIPIO
Itenez	Poblaciones cercanas
San Julián	San Ramón
	El Puente
	Ascención de Guarayos Y Comunidades cercanas
San Martín	San Martín
	Embalse Sapocó Y Comunidades cercanas
Sapocó	Ascencion de Guarayos Y Comunidades cercanas
	San Ignacio de Velásco Embalse Guapomó Y Comunidades cercanas

Ascensos progresivos

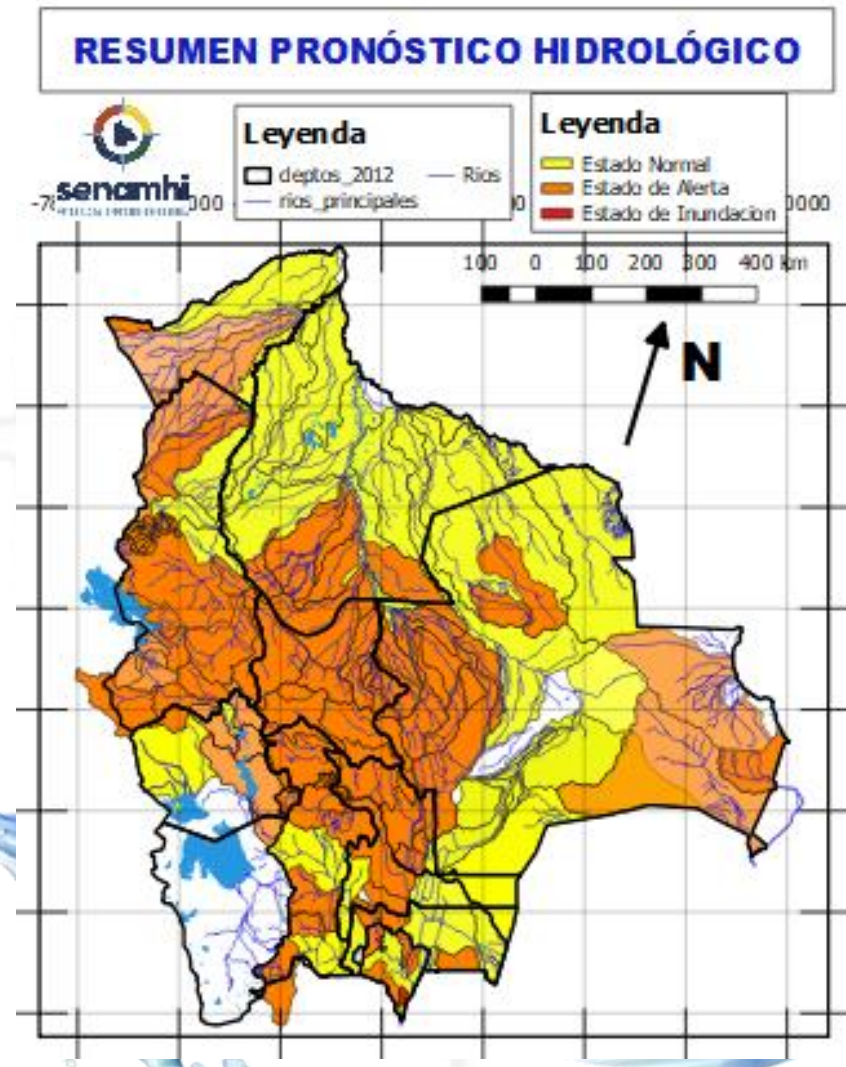

20 al 23, 24 al 28 diciembre, 01 al 03 ENERO	
SANTA CRUZ	
RIO	MUNICIPIO
Parapeti	Camiri
	Cuevo
	cuenca baja
	Y Comunidades cercanas
20 al 23, 24 al 28 diciembre, 01 al 03 ENERO	
SANTA CRUZ	
RIO	MUNICIPIO
Curichi Grande	Candelaria
	San Fernando
	San Matias Y Comunidades cercanas
Cáceres	Puerto Suarez
	Puerto Quijarro
	Corumba Y Comunidades cercanas
Tucabaca	Roboré
	El Carmen Rivero Torrez
	Y Comunidades cercanas

Ascensos progresivos

Ascensos progresivos

RESUMEN DEL BOLETÍN DE PRONÓSTICO HIDROLÓGICO

Probables Ascensos : 20 al 23, 24 al 28, 31/12 al 01/01/2025

20 al 23, 24 al 28, 28 al 31 diciembre, 01 al 03 ENERO		Obs.	
BENI		Ascensos progresivos	
RIO	MUNICIPIO		
Sécure	Comunidades cercanas		
Isiboro	Gundonovia		
	Y Comunidades cercanas		
20 al 23, 24 al 28, 28 al 31 diciembre, 01 al 03 ENERO			
Hondo	Carretera Yucumo-Rurrenabaque Y Comunidades cercanas		
	San Borja		
Maniqui	Cosincho Y Comunidades cercanas		
	Tijamuchi		
Apere	San Lorenzo de Moxos Y Comunidades cercanas		
	El Perú		
Ibaré	San Borjita Y Comunidades cercanas		
	Puerto Almacén Y Comunidades cercanas		
San Pablo	San Pablo Y Comunidades cercanas		
	20 al 23, 24 al 28, 28 al 31 diciembre, 01 al 03 ENERO		
Rápulo	Cosincho La Embocada, La Cruz Comunidades cercanas	Ascensos progresivos	
	Yacuma		Santa Ana de Yacuma Santa Rosa de Yacuma Y Comunidades cercanas
			Mamoré
20 al 23, 24 al 28, 28 al 31 diciembre, 01 al 03 ENERO			
Mamoré	Loreto Camiaco Puerto Varador Puerto Gerdala Trinidad San Javier		

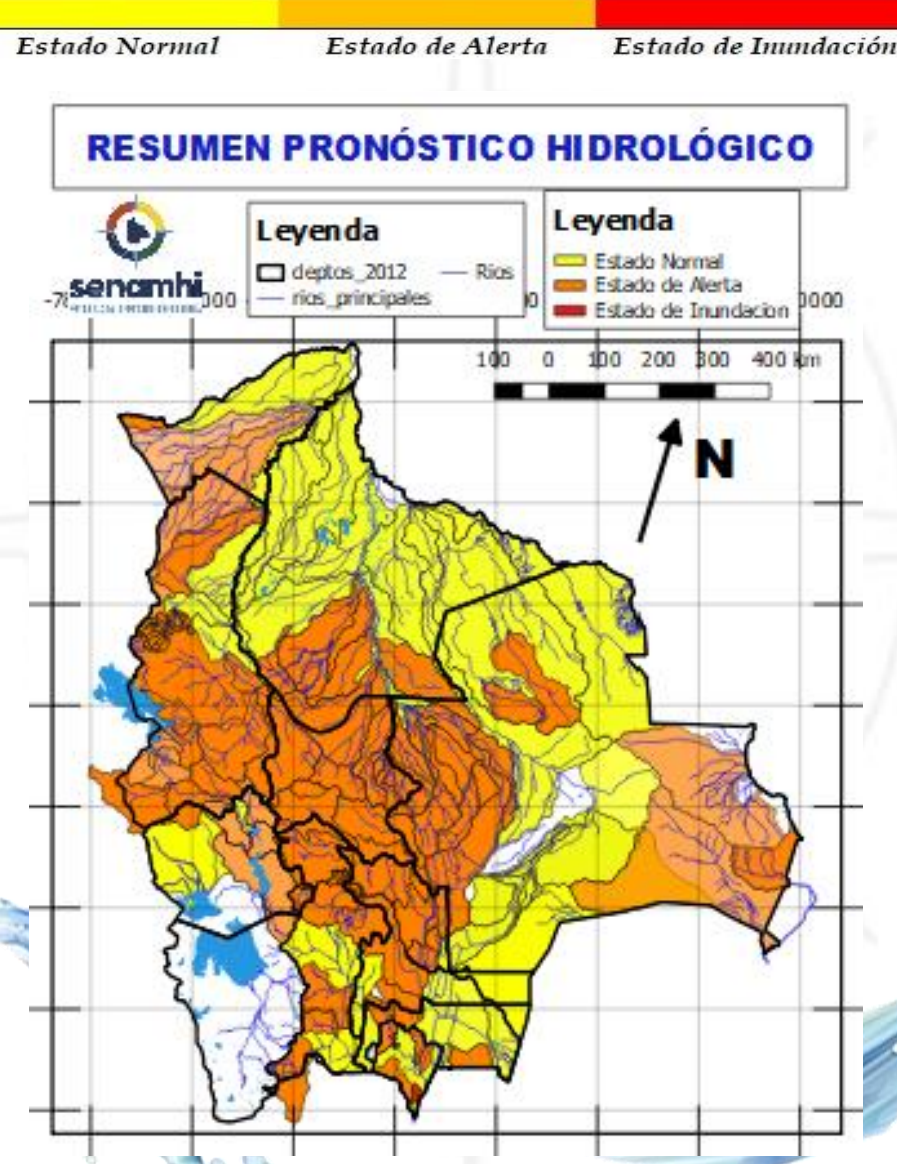

20 al 23, 24 al 28, 28 al 31 diciembre, 01 al 03 ENERO		Ascensos progresivos	
BENI			
RIO	MUNICIPIO		
Machupo	San Ramón San Joaquín Y Comunidades cercanas		
	Blanco		Bella Vista Y Comunidades cercanas
			Iténez
Itonama	Puerto la Garita Magdalena Camino de acceso Y Comunidades cercanas		
	19 al 21, 21 al 24, 24 al 28, 30 diciembre al 01 ENERO		
	BENI		
RIO	MUNICIPIO		Ascensos Progresivos
Beni	Rurrenabaque San Buenaventura		
	18 al 20, 22 al 24, 24 al 29 DICIEMBRE		
Beni	Peña Amarilla Riberalta Cachuela Esperanza Y Comunidades cercanas		

21 al 22, 25 al 27, 28 al 29 DICIEMBRE COCHABAMBA		
RIO	MUNICIPIO	Obs.
Rocha y afluentes secundarios	Sacaba	Ascensos Repentinos
	Colcapirua	
	Tiquipaya	
	Vinto	
	Quillacollo Y poblados cercanos	
21 al 22, 25 al 27, 28 al 29 DICIEMBRE COCHABAMBA		
RIO	MUNICIPIO	Obs.
Caine	Sacabamba	Ascensos Repentinos de cuidado
	Vila Vila	
	San Vicente	
	Y poblaciones cercanas	
Tapacari	Capinota Y Comunidades cercanas	
Arque	Arque	
	Bolivar	
Chaky Mayu	Capinota	
	Arbieto Y Comunidades cercanas	
21 al 22, 25 al 27, 28 al 29 DICIEMBRE COCHABAMBA		
RIO	MUNICIPIO	Obs.
Mizque y afluentes secundarios	Pojo	Ascensos de cuidado
	Totora	
	Comarapa	
	Pocona	
	Vila Vila	
	Aiquile	
	Cuenca Baja Y Comunidades cercanas	

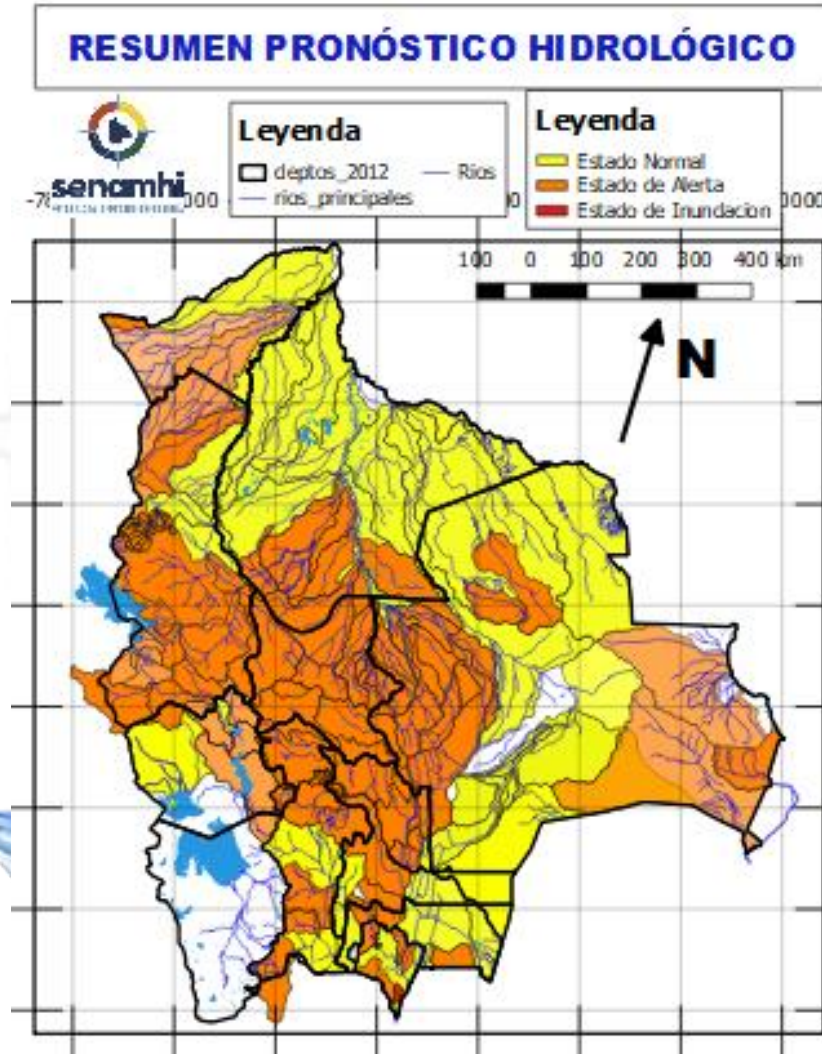

20 al 22, 24 al 27, 27 al 29, 30 diciembre al 01 ENERO COCHABAMBA			
RIO	MUNICIPIO	Obs.	
Chimoré	Chimoré	Ascensos repentinos de cuidado	
	Ayopaya		
	Puerto Aurora		
Ivirgarzama	Ivirgarzama		
Ivirgarzama	Y Comunidades cercanas		
Magareño	Ivirgarzama		
Sajta	Comunidades cercanas		
	Puerto Villarroel		
Ichilo	Puerto Grethel		Ascensos progresivos de cuidado
	Entre Rios, Bulu Bulu		
	Y Comunidades cercanas		
20 al 22, 24 al 27, 27 al 29, 30 diciembre al 01 ENERO COCHABAMBA			
RIO	MUNICIPIO	Obs.	
Ventiquatro	Nueva Alianza	Ascensos progresivos de cuidado	
	Villa Jordán		
	Y Comunidades cercanas		
Chipiriri	Puerto san Francisco		
	Y Comunidades cercanas		
Eterazama	San Miguel de Isiboro		
	Y Comunidades cercanas		
Ichóa	Ichóa		
	San Ramoncito		
	Y Comunidades cercanas		
Isiboro	San Ignacio		
	Gundonovia		
	San Miguelito de Isiboro		
	Puerto san Francisco Y Comunidades cercanas		

Probables Ascensos : 20 al 24, 24 al 28, 30/12 al 01, 02 al 04/01/2025

22 al 24, 24 al 28, 30 diciembre al 01 ENERO

LA PAZ

RIO	MUNICIPIO
Piquendo	Alto Beni
	y poblaciones cercanas
Quiquibey	Quiquibey
	y poblaciones cercanas
Hondo	Carretera Ixiamas-San Buenaventura
	Covendo
Alto beni y afluentes secundarios	Palos Blancos
	Sapecho
	Pacollo
	Cedro Mayo
	y comunidades cercanas
Mapiri (y afluentes secundarios)	Apolo
	Camata
	Aten
	Sorata
	Chuma
	Comabaya
	Quiabaya
	Guanay
	Angosto Quercano
	Santa Rosa de Mapiri
	Mapiri
y poblaciones cercanas	
Tipuani (y afluentes secundarios)	Tipuani
	Cangallí
	Chima
	Bartolo
	y comunidades cercanas
Kaka	Mayaya
	Teoponte
	El Triunfo
	y comunidades cercanas
Tuichi	Pelechuco
	Comunidades cercanas
	Zona Alta

Ascensos de cuidado

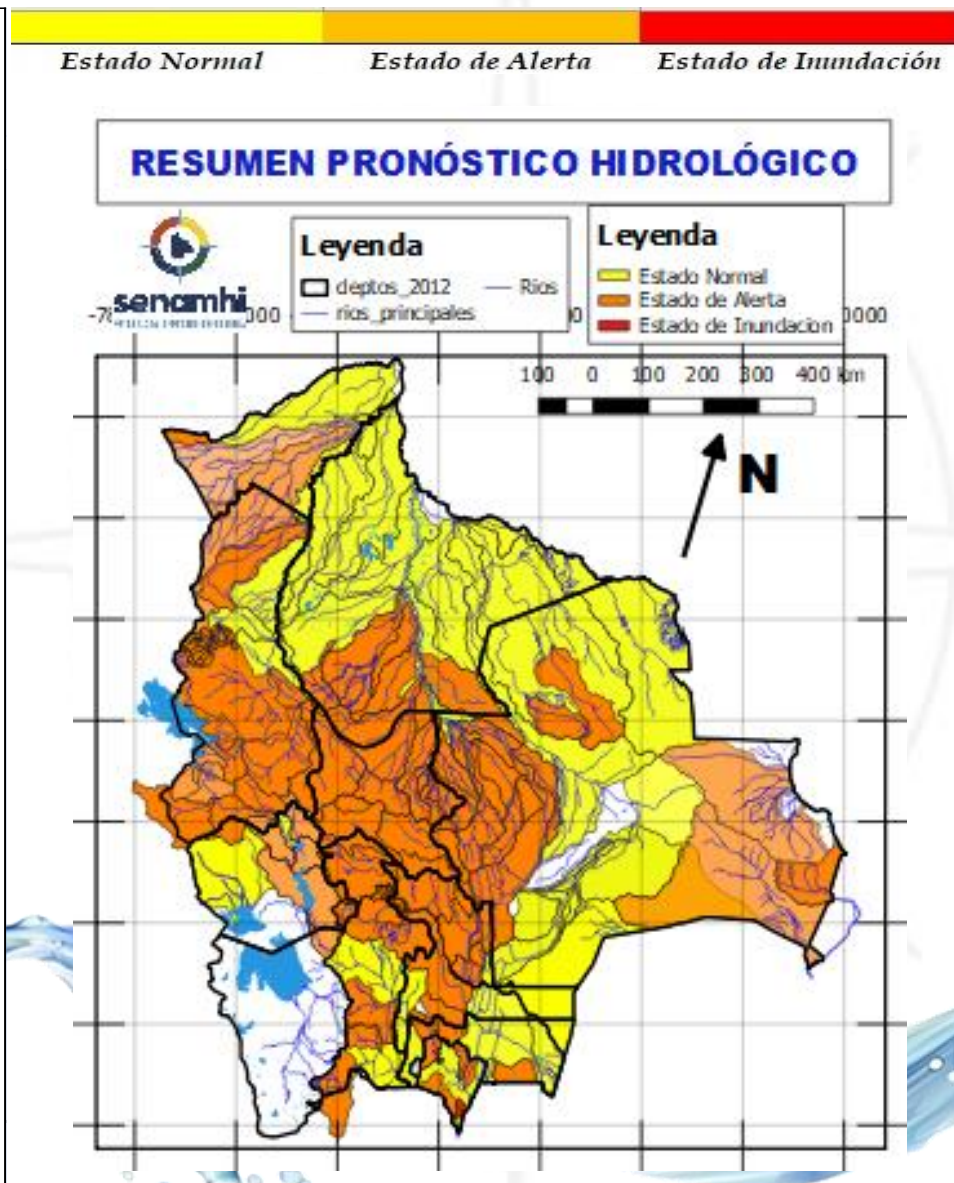

22 al 24, 24 al 28, 30 diciembre al 01 ENERO

LA PAZ

RIO	MUNICIPIO
Cotacages	Sequerancho
	Independencia
	Cimarrón
	y comunidades cercanas
Boopi (y afluentes secundarios)	Palca
	La Asunta
	Chulumani
	Tamampaya
Zongo	Cahua
	Zongo
Unduavi	y comunidades cercanas
Taquesi	y comunidades cercanas
Tamampaya	y comunidades cercanas
Solacama	Santiago Tocaróni
	Chulumani
	y comunidades cercanas
Yara	Comunidades cercanas
Coroico (y afluentes secundarios)	Coroico
	Caranavi
	Santa Rita de Buenos Aires
	y comunidades cercanas

Ascensos de cuidado

21 al 22, 25 al 27 DICIEMBRE

Luribay	Luribay
	y comunidades cercanas
Miguillas	y comunidades cercanas
Unduavi	y comunidades cercanas
Ichato	Inquisivi
	y comunidades cercanas
Solacama	Santiago Tocaróni
	Chulumani
	y comunidades cercanas

Ascensos de cuidado

Probables Ascensos: 20 al 23, 24 al 28, 30/12 al 01/01/2025

20 al 23, 24 al 28 DICIEMBRE		Ascensos repentinos
LA PAZ		
RIO	MUNICIPIO	
Suches	Escoma	
	Ulla Ulla	
	y comunidades cercanas	
21 al 22, 24 al 28 DICIEMBRE		Ascensos progresivos
LA PAZ		
RIO	MUNICIPIO	
Catari	Pucarani	
	Chojña Collo	
	Río Seco	
y poblaciones cercanas		
Keka Jahuirá	Achacachi	
	Sorata	
	y comunidades cercanas	
21 al 22, 24 al 28 DICIEMBRE		Ascensos progresivos
LA PAZ		
RIO	MUNICIPIO	
Desaguadero	San Andres de Machaca	
	y comunidades cercanas	
Jacha Jahuirá	poblados cercanos	
Khala Jahuirá	poblados cercanos	
Kheto	Sica sica	
Mauri	poblados cercanos	

Estado Normal Estado de Alerta Estado de Inundación

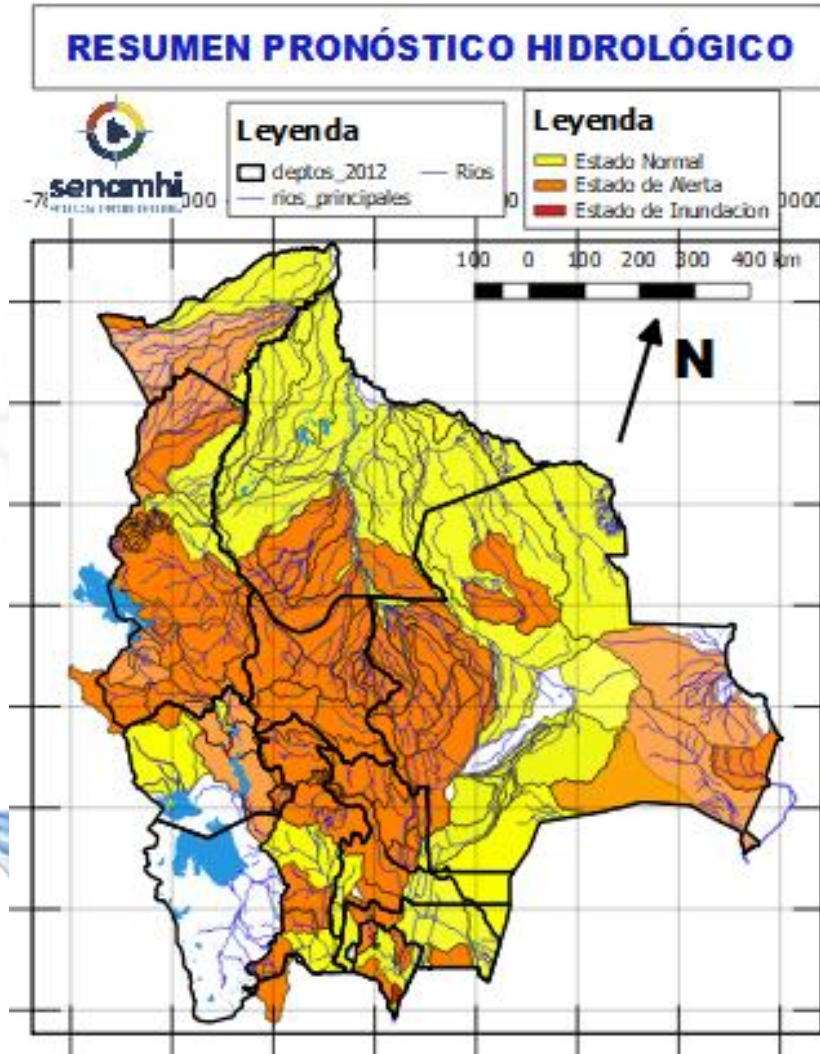

22 al 24, 24 al 28, 30 diciembre al 01 ENERO		Ascensos progresivos
LA PAZ		
RIO	MUNICIPIO	
Beni	Rurrenabaque	
	San Buenaventura	
	y poblaciones cercanas	

21 al 22, 24 al 28 DICIEMBRE		Ascensos progresivos
ORURO		
RIO	MUNICIPIO	
Aroma	Toledo	
	y comunidades cercanas	
Paria	Paria	
Huarina	Huarina	
	Puente Aroma	
Juchus Jahuirá	y comunidades cercanas	
Desaguadero	Puente Carasila	
	y comunidades cercanas	
21 al 22, 24 al 28 DICIEMBRE		Ascensos progresivos
ORURO		
RIO	MUNICIPIO	
Lauca	Turco	
	Centro Berlín	
	y comunidades cercanas	

RESUMEN DEL BOLETÍN DE PRONÓSTICO HIDROLÓGICO

Probables Ascensos: 21 al 24, 24 al 29/12/2024

21 al 22, 25 al 27 DICIEMBRE	
LA PAZ	
RIO	MUNICIPIO
Irpavi	Irpavi
	Aruntaya
	y comunidades cercanas
Achumani	Achumani y zonas aledañas
Chokeyapu	Plan Autopista y zonas Cuenca baja
Orkhohajhuira	Cuenca Alta y Baja
Huayña Jahuira	Avenida Costanera
Pasajahuira	Av. Los Sargentos Zona Sur
La Paz	La Paz Ciudad- Zona Sur
La Paz	Jupapina
	Unidad Educativa Jupapina
	Ananta
	Umamanta
	Mecapaca
	Palomar
	Huaricana
	Zona Zona
	Lurata
	Wichupampa
	Cairoma
y poblaciones cercanas	
Jinchupalla	Llojeta
Achocalla	Llojeta
	Achocalla

Ascensos repentinos Cabeceras y aguas debajo de toda la cuenca

Estado Normal Estado de Alerta Estado de Inundación

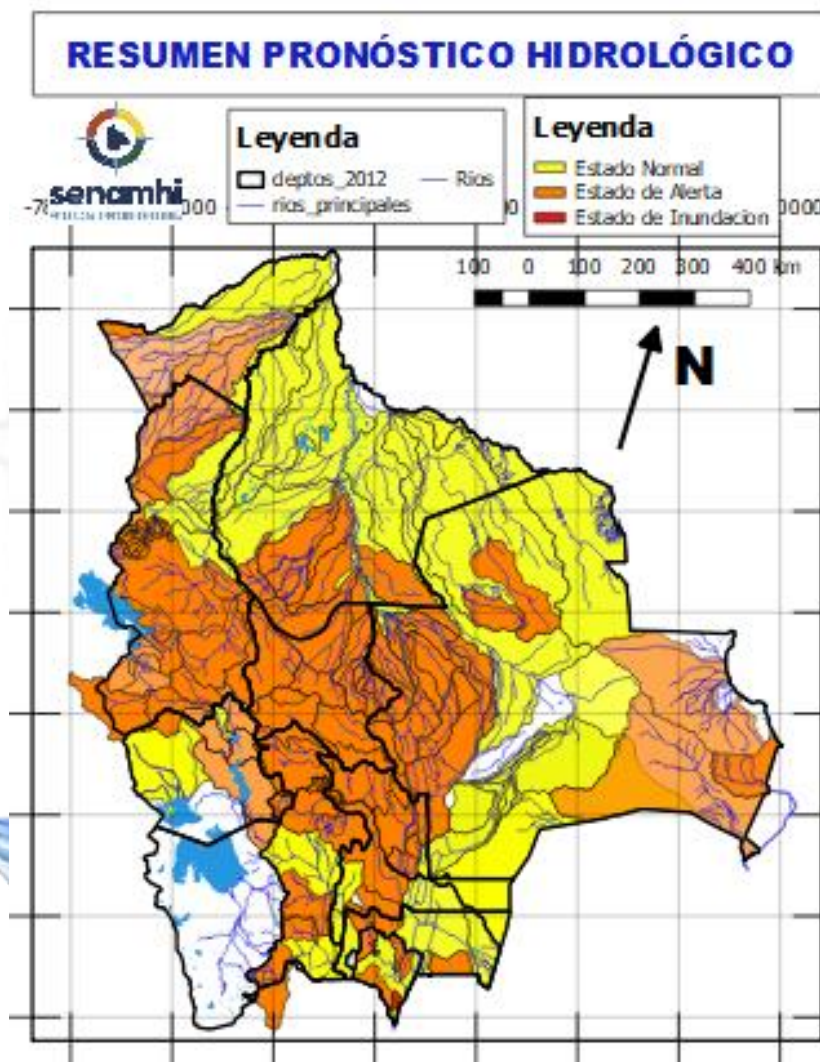

22 al 24, 24 al 29 DICIEMBRE	
LA PAZ	
RIO	MUNICIPIO
Toromonas	Comunidades cercanas
Madre de Dios	Chivé
	Comunidades cercanas
Manuripi	Poblaciones cercanas
Enatahua	Poblaciones cercanas
Ascensos progresivos de cuidado	
22 al 24, 24 al 29 DICIEMBRE	
LA PAZ	
RIO	MUNICIPIO
Tuichi	Pelechuco
	Parque Madidi
	Comunidades cercanas
	Zona Alta
Quendeque	Poblaciones cercanas
Tequeje	Ixiamas
Hondo ó Erasama	Apolo
	y comunidades cercanas
Cuñada	Carretera Ixiamas-San
	y poblaciones cercanas
Ascensos progresivos de cuidado	



22 al 24, 24 al 29 DICIEMBRE		Ascensos progresivos
PANDO		
RIO	MUNICIPIO	
Acre	Cobija Y comunidades cercanas	
22 al 24, 24 al 29 DICIEMBRE		Ascensos Progresivos de cuidado
PANDO		
RIO	MUNICIPIO	
Tahuamanu	Porvenir Filadelfia y poblaciones cercanas	
	Chivé El Sena y comunidades cercanas	
Manuripi	Y comunidades cercanas	
22 al 24, 24 al 29 DICIEMBRE		Ascensos progresivos
Abuná	Comunidades cercanas	
Rapirrán	Comunidades cercanas	

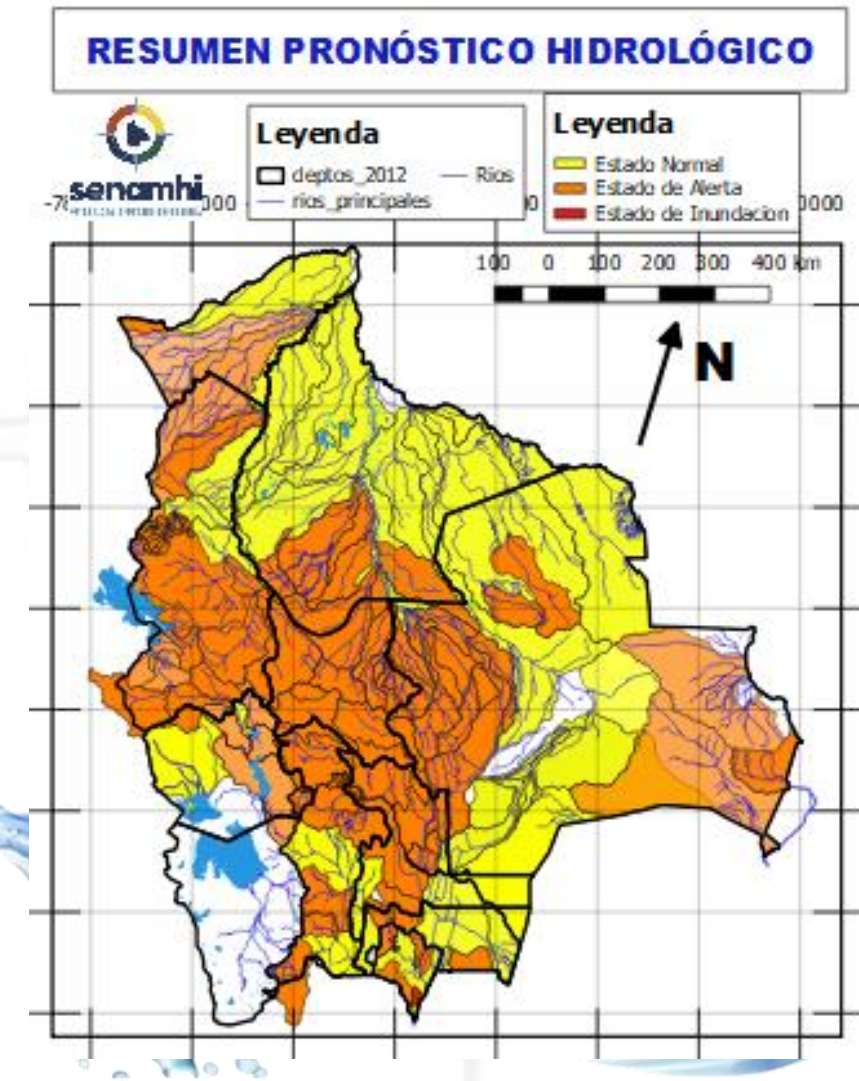

22 al 24, 24 al 29 DICIEMBRE		Ascensos progresivos
PANDO		
RIO	MUNICIPIO	
Beni	Peña Amarilla	
	Fortaleza	
	Blanca Flor	
	Gonzalo Moreno	
	Riberalta	
	Cachuela Esperanza Y poblaciones cercanas	



HUMEDAD ACTUAL EN EL SUELO

Descarga correspondiente al 15-12-2024

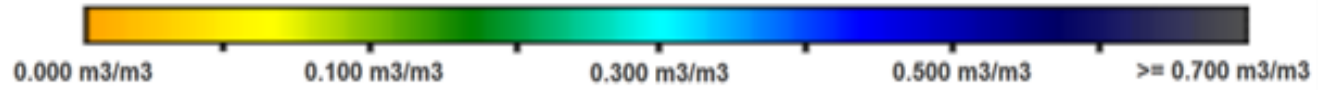

SUPERFICIAL

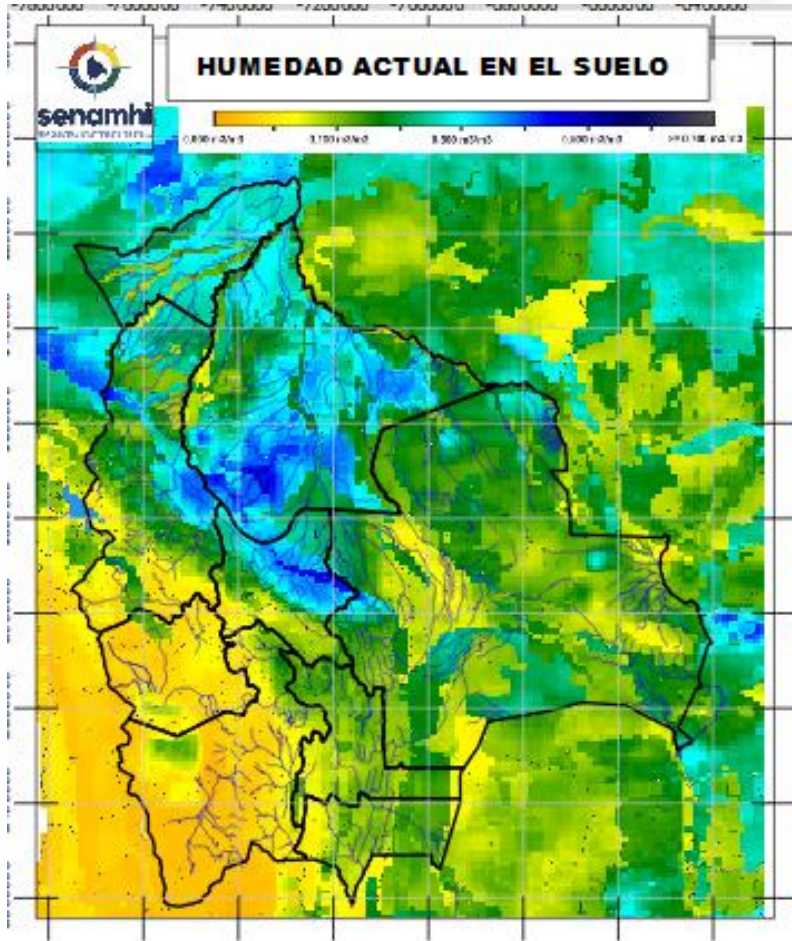

RADICULAR

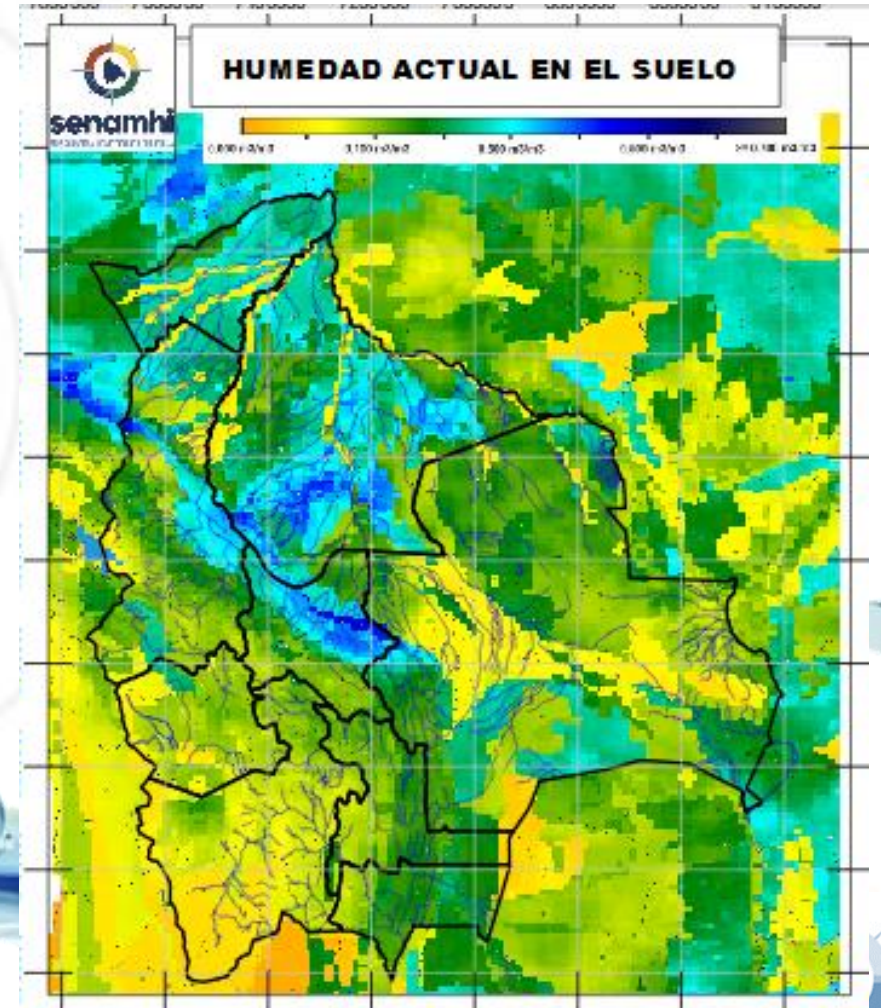

SUPERFICIAL: A 5 centímetros de profundidad del suelo
RADICULAR: A 1 metro de profundidad del suelo

Senamhi, Viernes 20 de diciembre de 2024